KINDER UND JUGENDLICHE IN DER DIGITALEN WELT

Veranstaltungsreihe
für Eltern 2022

September bis
Dezember 2022
Schaffhausen

vjps

Veranstaltungsreihe für Eltern 2022

Digitale Medien und Kommunikationsformen wie TikTok, Instagram, YouTube und WhatsApp prägen den Alltag von Kindern und Jugendlichen. Doch was machen Kids mit den digitalen Medien und was machen digitale Medien mit den Kids?

Eltern können viel dazu beitragen, dass ein gesunder, verantwortungsvoller und sicherer Umgang mit digitalen Medien bei ihren Kindern gelingt. Aus diesem Grund bietet der Verein für Jugendfragen, Prävention und Suchthilfe (VJPS) mit dem vorliegenden Programm verschiedene Veranstaltungsformate zum Thema digitale Medien im Kanton Schaffhausen an.

Wir laden Sie als Eltern und wichtige Bezugspersonen ein, die vielfältige Veranstaltungsreihe von September bis Dezember 2022 kostenlos zu besuchen. Die Veranstaltungen werden von kompetenten Fachpersonen durchgeführt, die mit Beispielen aus dem Alltag Wissen zum Medienumgang von Kindern und Jugendlichen vermitteln und Sie unterstützen, Ihre Kinder in der Medienwelt erfolgreich zu begleiten.

Kontakt

Sekretariat VJPS, Tel. 052 633 60 10, info@vjps.ch

Anmeldung

Sie können sich über unsere Webseite unter **www.vjps.ch/eltern2022** anmelden oder mittels der QR-Codes der jeweiligen Veranstaltung.

Die Veranstaltungsreihe wird freundlicherweise unterstützt durch:

Gesundheitsförderung Schweiz
Promotion Santé Suisse
Promozione Salute Svizzera

Theater «zOFF@net» zum Thema Cybermobbing

Das Theater Bilitz will mit dem Forumtheater «zoff@net» das Publikum durch die gemeinsame Auseinandersetzung für die Schwierigkeiten und Gefahren im Umgang mit dem Internet sensibilisieren.

Leonie und Rahel sind gute Freundinnen. Das heisst, sie waren es, denn Rahel wird von Leonie schwer enttäuscht. Diesen Konflikt tragen die beiden nicht von Angesicht zu Angesicht aus. Rahel rächt sich im Netz und löst eine Lawine von Ereignissen mit tragischen Folgen aus. Im Rückblick wünschten sich Freunde, Eltern, Mitschülerinnen, Lehrpersonen, sie hätten sich anders verhalten.

Wann und wo

Donnerstag, 15. September 2022, 19.00 – ca. 20.30 Uhr
Theater Bachturnhalle, Bachstrasse 39, 8200 Schaffhausen

Zielpublikum

Das Theater richtet sich an interessierte Eltern

Anmeldung

«Mein Handy – sauber und sicher»

Workshops zum Thema Sicherheit & Datenschutz von zischtig.ch

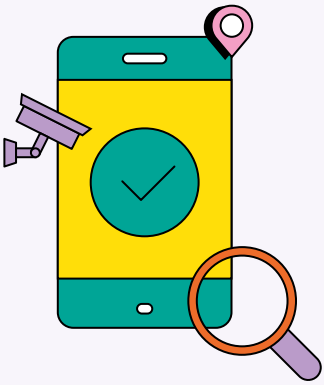

Handys sind selbstverständlich … eine sichere Nutzung noch nicht. Eltern und ihre Kinder sollen ihren Handlungsspielraum kennen und wissen, was sie tun können, um ihre Daten (und jene der anderen) bestmöglich zu schützen. Es wird erklärt, warum es eine Rolle spielt, wenn die eigenen Daten gesammelt werden. Dabei werden auch diverse Social-Media-Plattformen wie TikTok, WhatsApp & Co. beleuchtet. Im Workshop wird ebenso der Frage nachgegangen, was die Grenzen der Handynutzung sind und wie sie fair umgesetzt werden können. Die Fachkräfte von zischtig.ch zeigen auf humorvolle Art, wie der Familienalltag mit und ohne Medien gestaltet werden kann. Weder verteufelnd noch beschönigend.

Wann und wo

Mittwoch, 26. Oktober 2022, 19.00 – 21.15 Uhr
Mehrzweckhalle Zimmerberg Saal 2, Schulstrasse 3, 8222 Beringen

Sonntag, 30. Oktober 2022, 13.30 – 16.00 Uhr
Schulhaus Gelbhausgarten, Bachstrasse 64, 8200 Schaffhausen

Dienstag, 1. November 2022, 19.00 – 21.15 Uhr
Schulstrasse 8, 8240 Thayngen

Zielpublikum

Eltern MIT ihren Kindern/Jugendlichen ab dem 5. Schuljahr (11 Jahre).
Voraussetzung: Das Kind hat bereits ein eigenes Handy!

Anmeldung

Digitale Medien und Jugendsexualität

Eine Veranstaltung der sexualpädagogischen Fachstelle liebesexundsoweiter

Die Veranstaltung befasst sich mit Jugendsexualität in der digitalen Welt. Themen wie Medienkompetenzen, Selbstdarstellung und Pornographie werden mit den Eltern beleuchtet. Unter anderem werden folgende Fragen besprochen: Wie kann ich das Körpergefühl meines Kindes fördern? Kann ich meinem Kind Pornokonsum verbieten? Wie gehe ich mit Herausforderungen wie Mutproben, Selbstdarstellung und Anerkennung im digitalen Netz um?
Der Input lädt zu einem offenen Austausch ein.

Wann und wo

Donnerstag, 10. November 2022, 19.00 – 21.00 Uhr
Feuerwehrzentrum, Bachstrasse 70, 8200 Schaffhausen

Zielpublikum

Der Input richtet sich an interessierte Eltern

Anmeldung

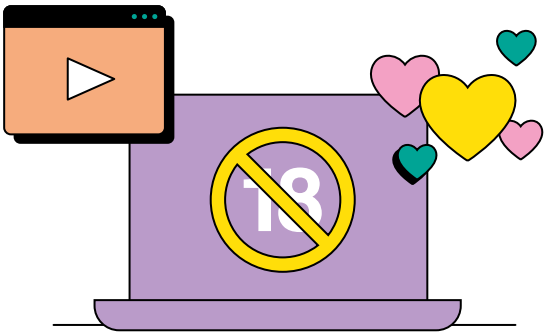

Onlineveranstaltungen von zischtig.ch

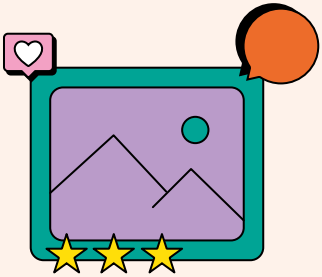

«fair & sicher» Thema Chatten

Chatten beinhaltet viele unerwartete Herausforderungen, kann aber gelernt werden. Die Veranstaltung thematisiert, wie Chatten aktuell unter Jugendlichen und Kindern abläuft. Ein Fokus liegt u. a. auf Pannen und Regelverstössen. Es wird angeschaut, auf welche Weise Jugendliche diese Herausforderungen im Chat meistern und Eltern sie dabei unterstützen können.

Wann und wo

Mittwoch, 30. November 2022,
20.00 – 21.30 Uhr, online per Zoom

Zielpublikum

Der Input richtet sich
an interessierte Eltern

Anmeldung

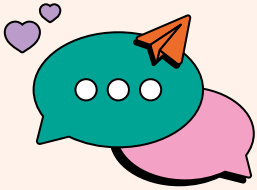

Thema Social Media

Kinder und Jugendliche werden immer früher mit sozialen Netzwerken wie TikTok, Snapchat und Instagram etc. konfrontiert. An diesem Zoom-Event erkunden Eltern gemeinsam mit ihren Kindern die verschiedenen Social-Media-Plattformen. Sie erfahren, welche Missgeschicke und Regelverstösse passieren und wie diese umgangen werden können. Ausserdem lernen Eltern, wie sie ihre Kinder im Umgang mit den sozialen Netzwerken unterstützen können.

Wann und wo

Donnerstag, 15. Dezember 2022,
19.00 – 20.30 Uhr, online per Zoom

Zielpublikum

Der Input richtet sich an interessierte Eltern MIT ihren Kindern/Jugendlichen ab dem 4. Schuljahr (10 Jahre)

Anmeldung

edipse studios.